

MASSNAHMEN

| | |
|------|--|
| V 01 | Umgestaltung Kreuzungsbereich Escher Straße/Swisbachstraße/Ziegefeld (Entschärfung Gefahrenpunkt) |
| V 02 | Geschwindigkeitsreduktion an der Ortsfahrt Richtung Bölingen und Gestaltung des Ortseingangsbereiches. |
| V 03 | „Rückbau“ der L 83 - Errichtung von Querungshilfen auf Höhe der Bushaltestelle und im Bereich Schliemmerstübchen bzw. im Kreuzungsbereich Ahweilerstraße/Schliemmerstraße. |
| V 04 | Schaffung eines durchgehenden Radweges Gelsdorf - Vettelhoven - Bölingen und zum Innovationspark. |
| V 05 | Schaffung von Parkmöglichkeiten und Aufwertung des Umfeldes der Kaiserhalle und Mittelstraße (Mischprinzip) |
| V 06 | Errichten von Straßenbeleuchtung entlang der K 34 von der Kirche bis zum Kreisverkehr im Kreuzungsbereich Escher Straße und Ahweiler Straße. Ebenso vom Kreisverkehr entlang der Ahweiler Straße bis zur Bushaltestelle. |
| V 07 | Ausweitung der Tempo 30-Zonen auf alle Ortsstraßen (mit Ausnahme der klassifizierten Straßen L83 und K 34) |
| V 08 | Unterbinden des Durchgangsverkehrs auf der Schildenstraße |
| V 09 | Gestaltung des Gudenaurings (Fußwege/Kreuzungsbereich) |
| V 10 | Direkte Anbindung an die Gärtnerei |
| V 11 | Verkehr zum Modellflugplatz unterbinden |
| V 12 | Gestaltung des Kreisverkehrs |
| V 13 | Errichtung eines Kreisverkehrs |
| V 14 | Ausbau der Altbachstraße (Mischprinzip) |
| J 01 | Kaiserhalle und Umfeld des Dorfzentrums aufwerten. Schaffung eines multifunktionalen Zentrums / Schaffung von Jugend- und Seniorenräumen. |
| J 02 | Umgestaltung Spiel- und Dorfplatz an der alten Schule |
| J 03 | Minispielfeld/Multifunktionspielfeld im Bereich des Sportplatzes |
| S 01 | Schaffung von Senioren- und Jugendräumen |
| S 02 | Verbesserung der Sitzmöglichkeiten |
| S 03 | Verbesserung der Spazierwege (beispielhafte Kennzeichnung) |
| L 01 | Grünordnerische Gestaltung der Straße 'Im Buschfeld' |
| L 02 | Eingrünung der Ortsränder / Sportanlageingrünung |
| L 03 | Grünordnerische Gestaltung von privaten Flächen |
| L 04 | Pflegemaßnahmen für vorhandenes Grün Schloss Vettelhoven |
| G 01 | Wiederherstellung der ortstypischen Gebäuden im Altbereich |
| G 02 | Umgestaltung Burg Vettelhoven |

ZEICHENERKLÄRUNG

- Wohngebäude
- Nebengebäude
- Gewerbe / Handel / Dienstleistung
- landwirtschaftlicher Betrieb (VE = Vollerwerb)
- öffentliches / halböffentliches Gebäude
- Gastronomie
- In der Örtlichkeit nicht mehr vorhandenes Gebäude
- Klassifizierte Straße (Kreis- / Landes- / Bundesstraße)
- Anliegerstraße / Gemeindestraße
- Wirtschaftsweg unbefestigt (z.B. Schwarzerde, Schotter)
- Wirtschaftsweg unbefestigt (Wiesweg)
- Fußweg
- Fuß- und Radweg
- Bushaltestelle
- Trafostation
- 20-kv-Freileitung
- Bereich Tempo-30-Zone
- Ortsdurchfahrtsgrenze
- Einzelbäume
- Markanter erhaltenwürdiger Einzelbaum
- Gehölzbestand
- öffentliche Grünfläche
- öffentlicher Spielplatz
- Friedhof
- Landschaftsschutzgebiet
- Bach / Gewässer
- Bauflächenabgrenzung gemäß Flächennutzungsplan (FNP)
- Wohnbauflächen gemäß Flächennutzungsplan (FNP)
- Mischbauflächen gemäß Flächennutzungsplan (FNP)
- Gemeinbedarfflächen gemäß Flächennutzungsplan (FNP)
- Grünflächen gemäß Flächennutzungsplan (FNP)
- Denkmalschutzzone gemäß Flächennutzungsplan (FNP)
- Abgrenzung Ortskernbereich mit förderfähigen Gebäuden

PLANUNG

- Baufächenschließung / Neubau
- Ausbau bzw. Veränderung der Straßenverkehrsfläche
- Ausbau bzw. Veränderung der Platzgestaltung bzw. Parkplätze
- Maßnahme Verkehr
- Maßnahme Jugend
- Maßnahme Senioren
- Maßnahme Infrastruktur
- Maßnahme Gestaltung
- Maßnahme Grün- und Landschaftsbildgestaltung

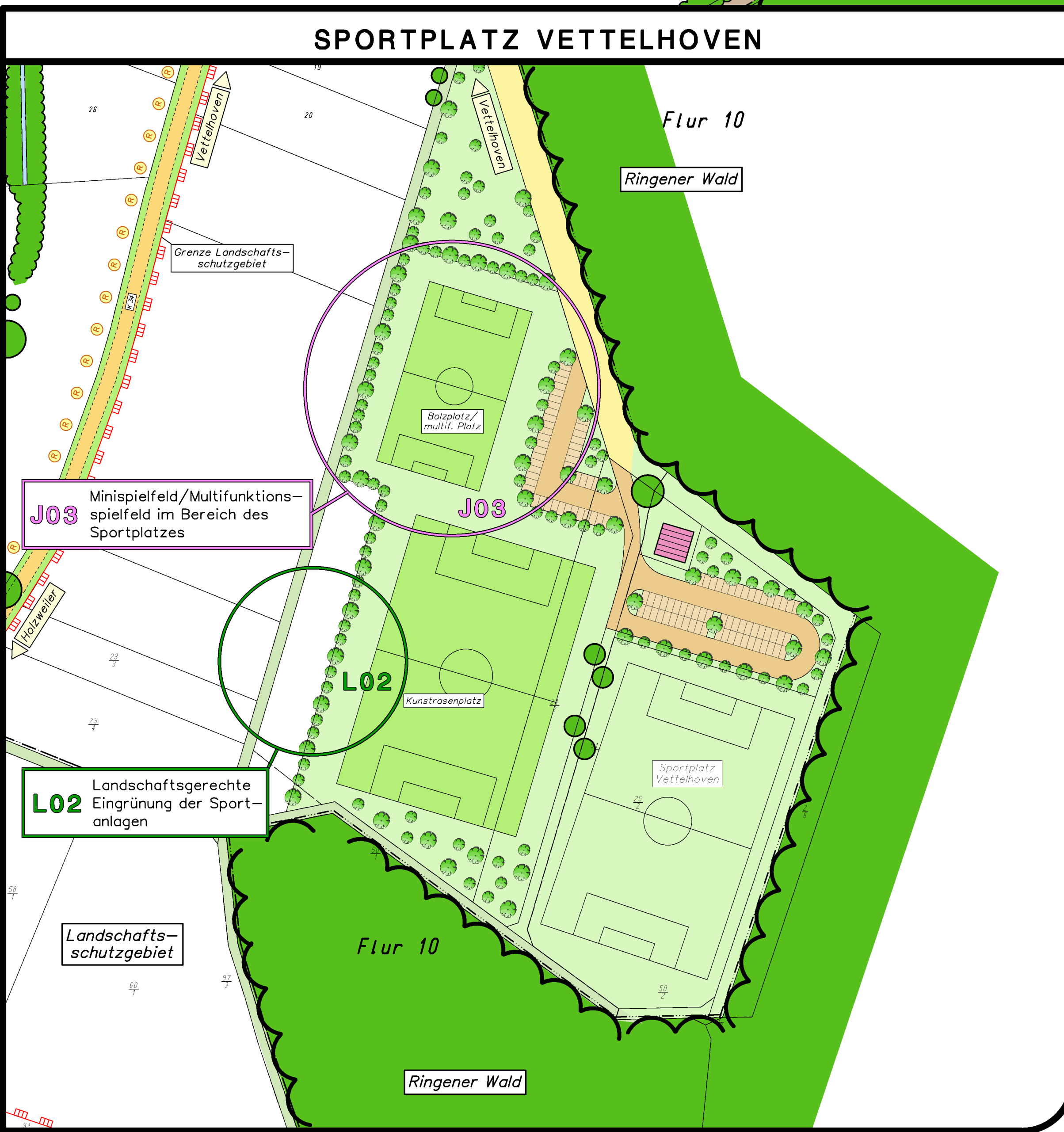
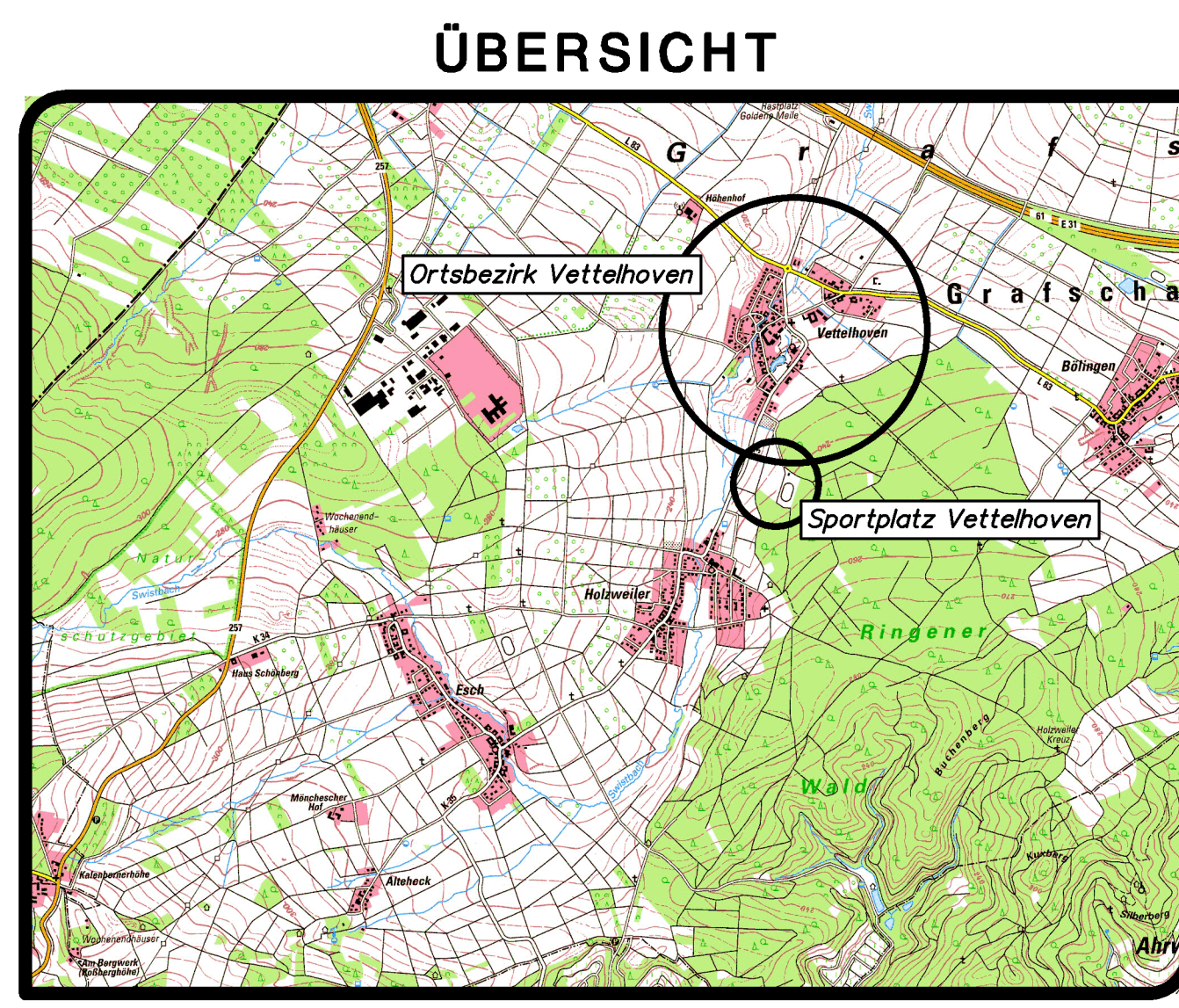

"Aus drucktechnischen Gründen (max. Platterbreite) wurde vom gängigen Maßstab 1:1.000 abgewichen und die Plankarte im Maßstab 1:1.250 erstellt."

DORFERNEUERUNGSKONZEPTION

GEMEINDE GRAFSCHAFT

ORTSBEZIRK VETTELHOVEN

ENTWICKLUNGSKONZEPTION

MASSSTAB: 1:1.250 FORMAT: 1,25x0,80=1,13m² PROJ.-NR.: 11 817 DATUM: 23.10.2009

BEARBEITUNG:
KARST INGENIEURE GMBH
 STÄDTBAU | VERKEHRSWESSEN | LANDSCHAFTSPLANUNG

REBEA NÖRTERSHAUBEN
 AM BREITEN WEG 1
 TELEFON 0363/9336-0
 TELEFAX 0363/9336-3
 info@karst-ingenieur.de
 www.karst-ingenieur.de